

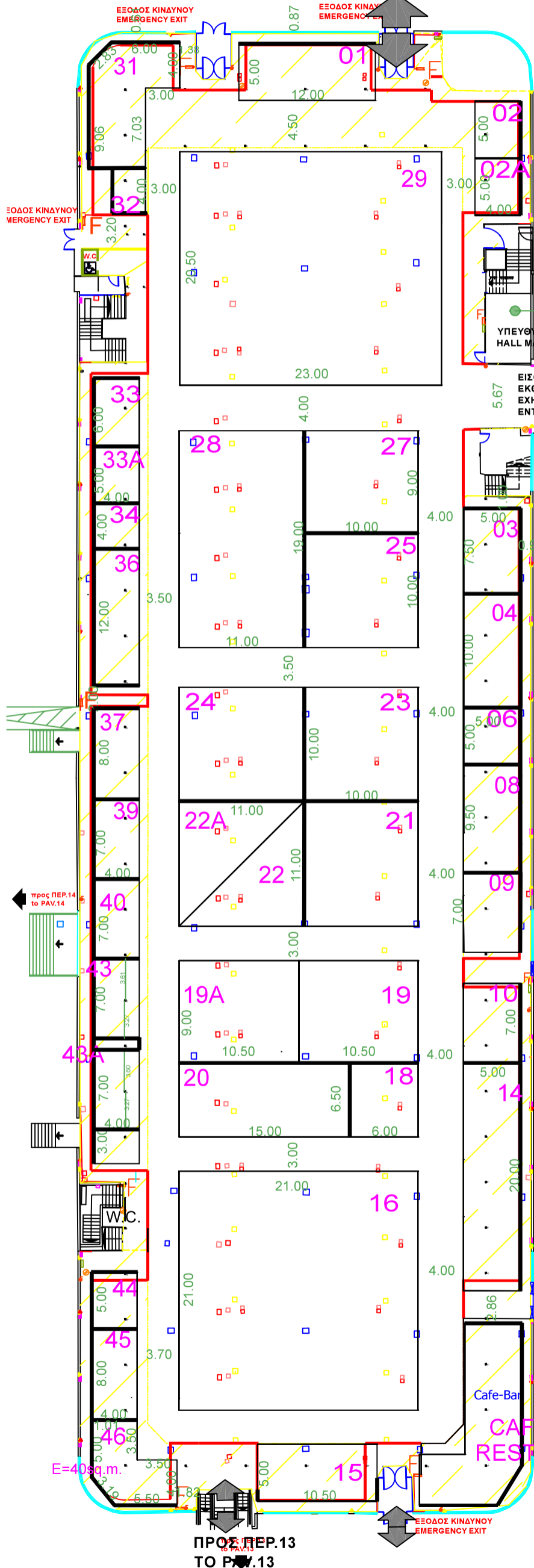

ΕΙΣΟΔΟΣ-ΕΞΟΔΟΣ
ENTRANCE-EXIT



ΕΚΘΕΜΑΤΑ
Μηχανήματα, Εξοπλισμοί κτηνοτροφίας-πτηνοτροφίας
EXHIBITS
Livestock and poultry machinery & equipment

ΠΕΡΙΠΤΕΡΟ
PAVILION
ΚΛΙΜΑΚΑ 1:400
SCALE

15

ΗΛΕΚΤΡΟΛΟΓΙΚΟΙ ΠΙΝΑΚΕΣ, ΚΑΙΜΑΤΙΣΤΙΚΕΣ ΜΟΝΑΔΕΣ, ΠΥΡΟΣΒΕΣΤΙΚΕΣ ΦΩΛΙΕΣ & ΕΞΟΔΟΣ ΚΙΝΔΥΝΟΥ ΝΑ ΕΙΝΑΙ ΠΡΟΣΒΑΣΙΜΕ!
ELECTRICAL BOXES, AIRCONDITION, FIRE EXTINGUISHER & EMERGENCY EXITS MUST BE ACCESSIBLE!

TECHNICAL DETAILS

- HOUSING FOR WATER SUPPLY AND SEWERAGE
- HOUSING FOR ELECTRIC POWER
- ELECTRICAL BOXES
- FIRE EXTINGUISHER
- FIRE EXTINGUISHER ON WHEELS
- TELEPHONE LINES
- ELECTRICAL POWER OUTLET
- TELEPHONE CONNECTOR
- HEIGHT 2.50-5.50m

LOADING AREA 4438,80m²
 ■ COLUMNS 15x15cm

ΓΡΑΦΕΙΟ ΥΠΕΥΘΥΝΟΥ
(HALL MANAGER)
THA. 2310291285

- ΠΡΙΖΑΔΕΗ
- ΠΡΙΖΑΔΕΗ 1
- ΠΡΙΖΑΟΤΕ
- ΔΙΑΚΟΠΤΗΣ
- ΠΥΡΟΣΒΕΣΤΙΚΟΣ ΣΥΝΑΓΕΡΜΟΣ
- ΤΡΟΧΗΛΑΤΟΣ ΠΥΡΟΣΒΕΣΤΗΡΑΣ
- ΦΡΕΑΤΙΟ ΑΠΟΧΕΤΕΥΣΗΣ
- ΦΡΕΑΤΙΟ ΔΕΗ
- ΦΡΕΑΤΙΟ ΝΕΡΟΥ
- ΦΡΕΑΤΙΟ ΝΕΚΡΟ
- ΦΡΕΑΤΙΟ ΟΤΕ
- ΦΡΕΑΤΙΟ ΟΤΕ-ΝΕΡΟΥ
- ΠΙΝΑΚΑΣ ΔΕΗ
- ΠΑΡΟΧΗ ΑΠΟΧΕΤΕΥΣΗΣ
- ΠΑΡΟΧΗ ΡΕΥΜΑΤΟΣ
- ΤΗΛΕΦΩΝΙΚΟΣ ΘΑΛΑΜΟΣ
- ΠΥΡΟΣΒΕΣΤΙΚΗ ΦΩΛΙΑ
- ΚΟΛΩΝΑ 15x15 cm
- ΣΤΑΘΜΟΣ ΕΡΓΑΛΕΙΩΝ

ΣΤΟ ΧΩΡΟ ΚΑΤΩ ΑΠΟ ΗΜΙΟΡΟΦΟ ΑΝΩΤΕΡΟ ΥΨΟΣ ΚΑΤΑΣΚΕΥΗΣ 2.50m max CONSTRUCTION HEIGHT UNDER MEZZANINE 2.50m

ΚΤΙΡΙΟ Νο 15
 ΙΣΟΓΕΙΟ
 ΚΛΙΜΑΚΑ 1:400
 ΣΤΟΙΧΕΙΑ ΚΤΙΡΙΟΥ
 ΩΦ. ΕΜΒΑΔΟ 4438.80 Μ2
 ΠΕΡΙΜΕΤΡΙΚΟ ΥΨΟΣ : 2.50
 ΚΕΝΤΡΙΚΟ ΥΨΟΣ : 5.50