

προς Περ.15 to Pav.

ΕΞΟΔΟΣ ΚΙΝΑΥΝΟΥ ΕΡΓΑΣΙΑΣ ΕΞΙΤ 1.85x2.50

ΕΙΣΟΔΟΣ - ΕΞΟΔΟΣ ENTRANCE-EXIT



30/1-2/2/2025

ΠΕΡΙΠΤΕΡΟ PAVILION ΚΛΙΜΑΚΑ 1:400 SCALE

13

ΕΚΘΕΜΑΤΑ Μηχανήματα, Εξοπλισμοί κτηνοτροφίας-πτηνοτροφίας EXHIBITS Livestock and poultry machinery & equipment

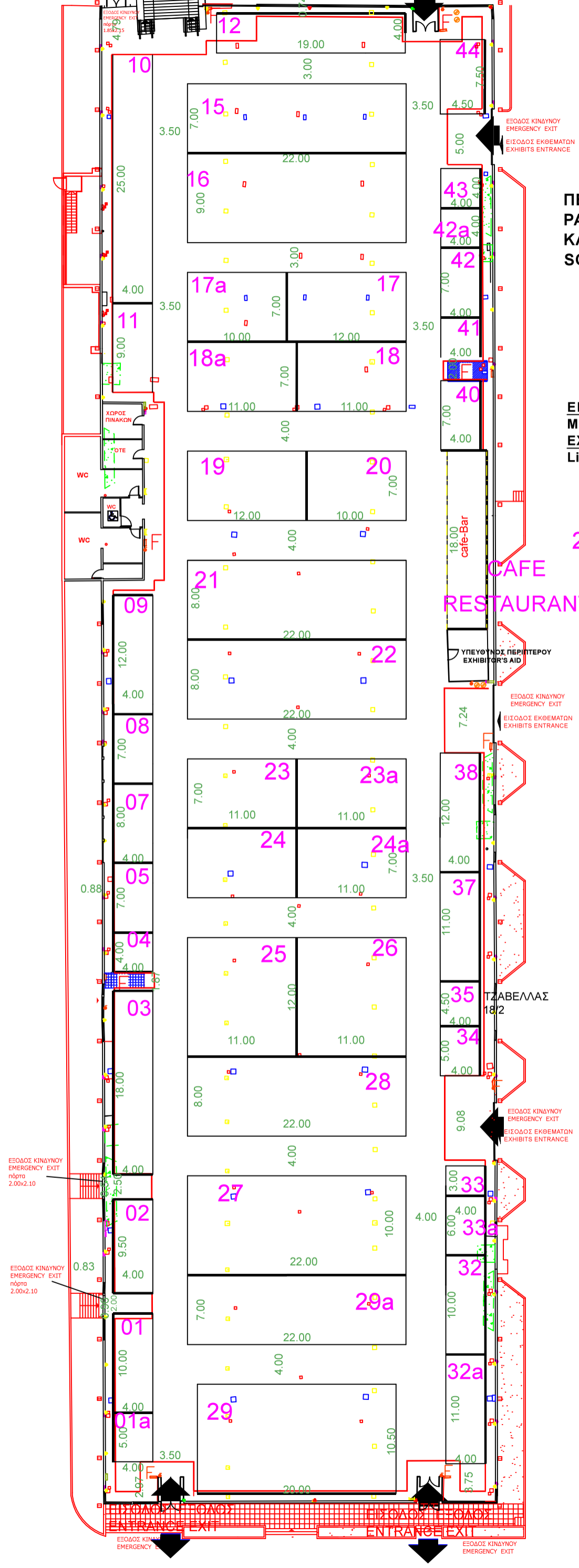

21a

CAFE RESTAURANT

ΥΠΕΥΘΥΝΟΣ ΠΕΡΙΠΤΕΡΟΥ EXHIBITOR'S AID

ΤΑΒΕΛΛΑΣ 18/2

ΚΤΙΡΙΟ Νο 13  
ΙΣΟΓΕΙΟ  
ΚΛΙΜΑΚΑ 1:400  
ΣΤΟΙΧΕΙΑ ΚΤΙΡΙΟΥ  
ΣΙΔΗΡΟΚΑΤΑΣΚΕΥΗ  
ΘΕΡΜΑΝΣΗ ΨΥΞΗ  
ΗΛΕΚ. 380/220  
ΩΦ. ΕΜΒΑΔΟ 5188.10 Μ2  
ΕΠΙΤΡ. ΒΑΡΟΣ 750 Kgr/ m2  
ΥΨΟΣ : 5.50  
max ΥΨΟΣ Κατω απο τους  
ΑΕΡΑΓΩΓΟΥΣ 2.90 μετρα

Pavilion No 13  
Ground floor  
**Steel Structure.**  
**Cooling & Heating.**  
**Operating power 380/220 V.**  
**Permitted weight 750 kG/m2**

ΗΛΕΚΤΡΟΛΟΓΙΚΟΙ ΠΙΝΑΚΕΣ, ΚΑΙΜΑΤΙΣΤΙΚΕΣ ΜΟΝΑΔΕΣ, ΠΥΡΟΣΒΕΣΤΙΚΕΣ ΦΩΛΙΕΣ & ΕΞΟΔΟΙ ΚΙΝΑΥΝΟΥ ΝΑ ΕΙΝΑΙ ΠΡΟΣΒΑΣΙΜΕΣ!

- ΠΡΙΖΑΔΕΗ
- ΠΡΙΖΑΔΕΗ 1
- ΠΡΙΖΑΟΤΕ
- ΔΙΑΚΟΠΤΗΣ
- ΠΥΡΟΣΒΕΣΤΙΚΟΣ ΣΥΝΑΓΕΡΜΟΣ
- ΦΡΕΑΤΙΟ ΑΠΟΧΕΤΕΥΣΗΣ
- ΦΡΕΑΤΙΟ ΔΕΗ
- ΦΡΕΑΤΙΟ ΝΕΡΟΥ
- ΦΡΕΑΤΙΟ ΝΕΚΡΟ
- ΦΡΕΑΤΙΟ ΟΤΕ
- ΦΡΕΑΤΙΟ ΟΤΕ-ΝΕΡΟΥ
- ΠΙΝΑΚΑΣ ΔΕΗ
- ΤΡΟΧΗΛΑΤΟΣ ΠΥΡΟΣΒΕΣΤΗΡΑΣ
- ΠΑΡΟΧΗ ΑΠΟΧΕΤΕΥΣΗΣ
- ΠΑΡΟΧΗ ΡΕΥΜΑΤΟΣ
- ΠΑΡΟΧΗ ΝΕΡΟΥ
- ΤΗΛΕΦΩΝΙΚΟΣ ΘΑΛΑΜΟΣ
- ΠΥΡΟΣΒΕΣΤΙΚΗ ΦΩΛΙΑ
- ΑΕΡΑΓΩΓΟΣ
- ΣΤΑΘΜΟΣ ΕΡΓΑΛΕΙΩΝ

ΓΡΑΦΕΙΟ ΥΠΕΥΘΥΝΟΥ HALL MANAGER ΤΗΛ. 2310/291512 FAX 2310/291578

**TECHNICAL DETAILS**

- HOUSING FOR WATER SUPPLY AND SEWERAGE
- HOUSING FOR ELECTRIC POWER
- ELECTRICAL BOXES
- FIRE EXTINGUISHER
- FIRE EXTINGUISHER ON WHEELS
- TELEPHONE LINES
- ELECTRICAL POWER OUTLET
- TELEPHONE CONNECTOR
- max HEIGHT 5.50m
- max height under air duct 2.90m
- loading area 5188.10m2
- AIR DUCT