

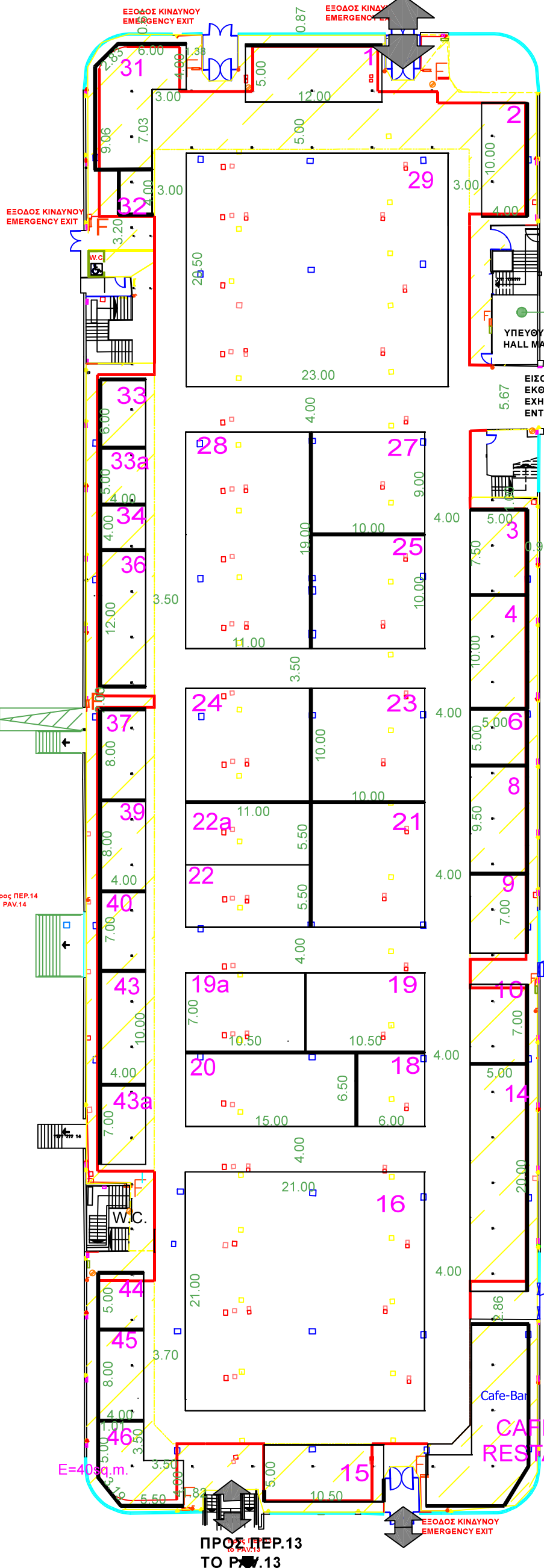

ΕΙΣΟΔΟΣ-ΕΞΟΔΟΣ
ENTRANCE-EXIT



ΕΚΘΕΜΑΤΑ

Μηχανήματα, Εξοπλισμοί κτηνοτροφίας-πτηνοτροφίας

EXHIBITS

Livestock and poultry machinery & equipment

ΠΕΡΙΠΤΕΡΟ
PAVILION
ΚΛΙΜΑΚΑ 1:400
SCALE

15

ΗΛΕΚΤΡΟΛΟΓΙΚΟΙ ΠΙΝΑΚΕΣ, ΚΑΙΜΑΤΙΣΤΙΚΕΣ ΜΟΝΑΔΕΣ, ΠΥΡΟΣΒΕΣΤΙΚΕΣ ΦΟΛΙΕΣ & ΕΞΟΔΟΙ ΚΙΝΑΥΝΟΥ ΝΑ ΕΙΝΑΙ ΠΡΟΣΒΑΣΙΜΕΣ!

ELECTRICAL BOXES, AIRCONDITION FIRE EXTINGUISHER & EMERGENCY EXITS MUST BE ACCESSIBLE!

TECHNICAL DETAILS

- HOUSING FOR WATER SUPPLY AND SEWERAGE
- HOUSING FOR ELECTRIC POWER
- ELECTRICAL BOXES
- FIRE EXTINGUISHER
- FIRE EXTINGUISHER ON WHEELS
- TELEPHONE LINES
- ELECTRICAL POWER OUTLET
- TELEPHONE CONNECTOR HEIGHT 2.50-5.50m

LOADING AREA 4438,80m²
• COLUMNS 15x15cm

ΓΡΑΦΕΙΟ ΥΠΕΥΘΥΝΟΥ
(HALL MANAGER)
ΤΗΛ. 2310281265

- ΠΡΙΖΑΔΕΝ
- ΠΡΙΖΑΔΕΝ 1
- ΠΡΙΖΑΟΤΕ
- ΔΙΑΚΟΠΤΗΣ
- ΠΥΡΟΣΒΕΣΤΙΚΟΣ ΣΥΝΑΓΕΡΜΟΣ
- ΤΡΟΧΗΛΑΤΟΣ ΠΥΡΟΣΒΕΣΤΗΡΑΣ
- ΦΡΕΑΤΙΟ ΑΠΟΧΕΤΕΥΣΗΣ
- ΦΡΕΑΤΙΟ ΔΕΗ
- ΦΡΕΑΤΙΟ ΝΕΡΟΥ
- ΦΡΕΑΤΙΟ ΝΕΚΡΟ
- ΦΡΕΑΤΙΟ ΟΤΕ
- ΦΡΕΑΤΙΟ ΟΤΕ-ΝΕΡΟΥ
- ΠΙΝΑΚΑΣ ΔΕΗ
- ΠΑΡΟΧΗ ΑΠΟΧΕΤΕΥΣΗΣ
- ΠΑΡΟΧΗ ΡΕΥΜΑΤΟΣ
- ΤΗΛΕΦΩΝΙΚΟΣ ΘΑΛΑΜΟΣ
- ΠΥΡΟΣΒΕΣΤΙΚΗ ΦΩΛΙΑ
- ΚΟΛΩΝΑ 15x15 cm
- ΣΤΑΘΜΟΣ ΕΡΓΑΛΕΙΩΝ

ΣΤΟ ΧΩΡΟ ΚΑΤΩ ΑΠΟ ΗΜΙΟΡΟΦΟ ΑΝΩΤΕΡΟ ΥΨΟΣ ΚΑΤΑΣΚΕΥΗΣ 2.50m
max CONSTRUCTION HEIGHT UNDER MEZZANINE 2.50m

ΚΤΙΡΙΟ No 15
ΙΣΟΓΕΙΟ
ΚΛΙΜΑΚΑ 1:400
ΣΤΟΙΧΕΙΑ ΚΤΙΡΙΟΥ
ΩΦ. ΕΜΒΑΔΟ 4438.80 M2
ΠΕΡΙΜΕΤΡΙΚΟ ΥΨΟΣ : 2.50
ΚΕΝΤΡΙΚΟ ΥΨΟΣ : 5.50

ΠΡΟΣ ΠΕΡ.13
TO PAV.13

E=40sq.m.